



あなたのご参加を歓迎します。

### ■会員の種類と会費

会員の種類	会員の定義	会費(年額)	学会誌配布	備考
個人会員	個人	9,600円	各号1部	
学生会員	大学院生、学部学生、 専門学校学生、高校生	個人会員12,000円(別に入会金3,000円) 学生会員 6,000円	各号1部	
団体会員	会社、研究所、団体、図書館等	1口(150,000円)以上	各号3部	講演論文集2部無料
学校会員	小学校、中学校、高等学校	10,000円	各号2部	講演論文集1部無料

※団体会員の会員資格は、当該機関の社員、職員すべてに適用されます。  
 ※学生会員の会員資格は、当該学校の教職員、生徒すべてに適用されます。  
 ※年会費は4月1日～翌年3月31日までの、年度の途中入会の方には、学会誌「太陽エネルギー」を年会費発行の号4部追加いたします。

### ■組織図

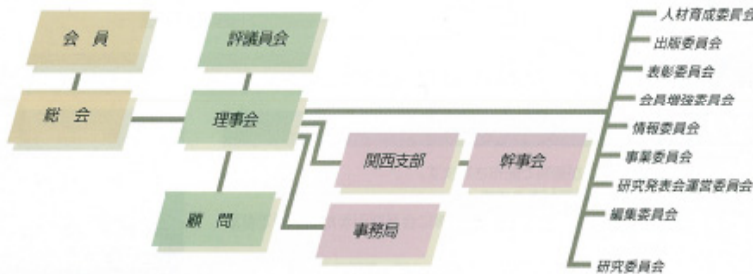

### ■申込用紙送り先

#### 日本太陽エネルギー学会

〒151-0053 東京都渋谷区代々木2-44-14  
 電話：03-3375-6015 FAX：03-3376-6720  
 E-mail: jees@ky.3web.ne.jp  
 ホームページURL: http://www.snic.ac.jp/jees/index.html

### ■会費振込口座

東京三菱銀行  
 みずほ銀行  
 三井住友銀行  
 \*郵便振替 東京 00190-8-91332  
 (口座名は日本太陽エネルギー学会)  
 各銀行とも支店統合があるため口座番号は  
 学会事務局までお問い合わせください。

### 団体会員入会申込みの方へ

- ①団体会員は代表者を3名ご記入ください。  
 そして「会員名簿」に記載すべき代表者の口印に代り、事務上の各種連絡担当者(口印)に捺印を、両方を兼ねる場合は○印をご記入ください。
- ②学会誌の郵送は、まとめて1ヶ所か、各代表者に1部ずつか、ご希望をお知らせください。

### 学校会員入会申込みの方へ

- ①学校会員は小学校、中学校、高等学校に限りませう。
- ②代表者は1名ご記入ください。

## 日本太陽エネルギー学会 団体会員 学校会員 入会申込書

(太線で囲ったところをご記入ください。)  
 (※印は、該当する言葉に○で囲ってください)

貴学会会則の趣旨に賛同し、※**団体会員** 学校会員として、入会を申し込みます。

平成 年 月 日

ふりがな  
 名称:  (団体会員は、代表者3名、学校会員は代表者1名を、下の記入欄にご記入下さい。複数の上の注意参照)

氏名 \_\_\_\_\_  
 役職・部署 \_\_\_\_\_  
 連絡先所在地 (〒) \_\_\_\_\_  
 Tel \_\_\_\_\_ Fax \_\_\_\_\_ E-mail \_\_\_\_\_

氏名 \_\_\_\_\_  
 役職・部署 \_\_\_\_\_  
 連絡先所在地 (〒) \_\_\_\_\_  
 Tel \_\_\_\_\_ Fax \_\_\_\_\_ E-mail \_\_\_\_\_

氏名 \_\_\_\_\_  
 役職・部署 \_\_\_\_\_  
 連絡先所在地 (〒) \_\_\_\_\_  
 Tel \_\_\_\_\_ Fax \_\_\_\_\_ E-mail \_\_\_\_\_

※会費の納入方法  
 東京三菱銀行  
 みずほ銀行  
 三井住友銀行  
 郵便振替  
 現金書留  
 自動引き落とし  
 ※学会誌郵送料  
 まとめて事務連絡者に  
 各代表者に1部ずつ  
 その他

入金確認: \_\_\_\_\_  
 番号通知: \_\_\_\_\_  
 会誌発行: \_\_\_\_\_

## 日本太陽エネルギー学会

# 入会のご案内

## JAPAN SOLAR ENERGY SOCIETY



地球環境は地球温暖化、オゾン層の破壊等、さまざまな問題に直面しています。これは石油や石炭等化石エネルギーの消費急増や、フロン等の使用が原因とされています。これらの殆どは人為によるもので、今、全人類が地球を大切に子孫への思いやりを持つべき時が到来しています。

日本太陽エネルギー学会は、太陽熱・太陽光など太陽エネルギーの直接利用はもちろん、風力、温度差・濃度差利用、バイオマス等を含む∞エネルギーである各種自然エネルギーの基礎から応用までの研究開発関係の人、製造、販売、設計・施工関係の人や企業、面白そうだから作ってみよう使ってみようという人が幅広く集まっているユニークな学術団体です。

クリーンで無限のエネルギーとして期待される「自然エネルギー」に関心を寄せ、その知識・情報を得たい方、研究中あるいはこれから研究を始め、実用化や普及活動に参加してみたい方々の入会を歓迎いたします。



地球が待ち焦がれるサイエンス

# SOLAR ENERGY



# SOLAR ENERGY

太陽エネルギーとは.....



クリーンで無限のエネルギーとして期待される「自然エネルギー」を私達は考え続けます。活躍する無限大エネルギー

## 日本太陽エネルギー学会

設立：昭和50年（1975）5月20日

趣旨：太陽エネルギー利用に関する基礎と応用についての科学技術の振興と普及

日本太陽エネルギー学会は、こんな活動をしています。

### 学会誌「太陽エネルギー」

●年6回 奇数月の月末発行

●購読料：1年分6冊 12,000円（送料込み）  
1部の価格 2,500円（送料込み）

＊バックナンバーおよび発日次が必要な方は、事務局へお問い合わせ下さい。（バックナンバー会員特権あり）

### 研究論文、技術資料、新製品、新技術の紹介など投稿歓迎。

研究論文は、権威ある専門家（2名）の校閲を経て掲載されます。

### ニュースレターの発行（不定期）

会員にもれなく配布されます。

### 学会の出版物

論文集、太陽エネルギー利用ハンドブック、スライド集、テキスト類など出版物については、事務局にお問い合わせ下さい。

### 海外論文集、情報誌

海外で行われた学術会議の論文集、海外で発行されている専門ジャーナルをお求めの方は、事務局にお問い合わせ下さい。

### 研究発表会（年1～2回開催）

- 研究成果の発表、最新の研究動向と提供の場として各地で開催。
- 発表者は、会員より公募。（発表講演者は会員に限りません。）
- 多くの専門家に研究成果を問い、その場で、または後日、直接意見を聞くことが出来ます。
- 特許法第30条第1項の規定に基づく学術団体の指定を受けています。

### 技術セミナー、シンポジウム、講演会、講習会

●越前関心の高いテーマを選んで、専門家から一般市民まで幅広い層を対象として、開催しています。



### 見学会

●年に数回、関連施設、研究所などの見学会を行っています。  
＊楽しくても勉強になる行事です。



### 支部活動

●地域の会員によって、シンポジウム、見学会など、独自に企画を立てて活動しています。

### 海外国際会議出席と研修・視察

●2年に1回開催される国際太陽エネルギー学会（ISES）の世界大会をはじめ、各種の国際会議に関する情報提供や参加の便をはかります。

### 会員の特典

- 学会誌「太陽エネルギー」が無料で配布されます。
- 研究発表会において発表講演ができます。
- 研究発表会、セミナー、講習会、見学会等の行事に会員割引または無料で参加できます。
- 論文集、太陽エネルギー利用ハンドブック、スライド集、各種テキスト類などの出版物が会員特価で購入できます。

### 表彰制度

- 優れた論文や考案（アイデア）、製品・技術を対象として、研究上の功績があった学生、個人、企業を表彰します。

■入会申込み方法（団体・学校会員をお申込みの方及び申し込み等の明確については裏面をご覧ください）

個人会員・学生会員の入会申込みの方は

次の各項目の中から、あなたの主として興味ある分野を5つ選び、印を欄（入会申込書の会印欄）の枠内に関心の強い順にその記号をご記入ください。

- A. 日射測定・気象 B. 熱移動・エネルギー変換 C. 蓄熱 D. 集熱 E. 資源回収・選別 F. 熱発電・エンジン G. 光発電・太陽電池
- H. 給湯・給熱 I. 工業用プロセス用加熱 J. 海水淡水化 K. ソーラーハウス L. 暖冷房 M. 冷凍・除湿 N. パッケージ・システム
- O. ハイブリッドシステム P. 乾燥 Q. 農業利用 R. ソーラーポンド S. 太陽炉 T. 海洋温度差・波浪・潮流発電 U. 温度差発電
- V. 風力 W. バイオマス X. 燃料電池 Y. その他（具体的に）

切り取り線

## 日本太陽エネルギー学会 個人会員 学生会員 入会申込書

（太線むく内をご記入ください。）  
（※印は、該当する言葉を○で囲ってください。）

貴学会会則の趣旨に賛同し、 個人会員として、入会を申し込みます。

平成 年 月 日

ふりがな \_\_\_\_\_

氏名 \_\_\_\_\_

職名又は学校 \_\_\_\_\_

所属部署、役職又は、学部、学科 \_\_\_\_\_

〒 \_\_\_\_\_ 郵便番号 \_\_\_\_\_ 都道府県 \_\_\_\_\_ 市町村 \_\_\_\_\_ 番地 \_\_\_\_\_

Tel \_\_\_\_\_ Fax \_\_\_\_\_ E-mail \_\_\_\_\_

〒 \_\_\_\_\_ 郵便番号 \_\_\_\_\_ 都道府県 \_\_\_\_\_ 市町村 \_\_\_\_\_ 番地 \_\_\_\_\_

Tel \_\_\_\_\_ Fax \_\_\_\_\_ E-mail \_\_\_\_\_

☆ (Y. 40名)

会員名簿区分欄 (会員興味分野)

--	--	--	--

※会費の納入方法  
 東京三菱銀行  
 みずほ銀行  
 三井住友銀行  
 郵便振替  
 現金書留  
 自動引き落とし  
 普通信通振替  
 勤務先  
 現住所

入金確認： \_\_\_\_\_  
 番号通知： \_\_\_\_\_  
 会誌発行： \_\_\_\_\_



# 日本太陽エネルギー学会 個人会員・学生会員 入会申込書

(該当会員を○でかこってください)

貴学会定款に定めるの趣旨に賛同し入会を申込みます		平成 年 月 日
(フリガナ) 氏名 <span style="float: right;">印</span> 勤務先または学校 <hr/> 所属・役職 または学部・学科 同上所在地〒 <hr/> TEL <span style="float: right;">FAX</span> E-mail 現住所〒 <hr/> TEL <span style="float: right;">FAX</span> E-mail	会費の納入方法 (口座名はいずれもイッパンシャダンホウジンニホン タイヨウエネルギーガツカイ) <input type="checkbox"/> 郵便振込 00190-8-91332 <input type="checkbox"/> みずほ銀行新宿南口支店 普通 069-1919005 <input type="checkbox"/> 三菱東京 UFJ 銀行新宿中央支店 普通 469-3227375 <input type="checkbox"/> 三井住友銀行新宿通支店 普通 661-0970872 <input type="checkbox"/> 現金書留 <input type="checkbox"/> その他 通信連絡先 <input type="checkbox"/> 勤務先 <input type="checkbox"/> 現住所	
加入希望部会 <input type="checkbox"/> <input type="checkbox"/> <input type="checkbox"/> <input type="checkbox"/> <input type="checkbox"/> (複数加入可) (下記記号記入)	事務局記入欄 <div style="border: 1px solid black; height: 80px; width: 100%;"></div>	

本会は各専門領域の方々の交流促進と活性化を図るため技術分野別部会を設置しております。ご希望の部会にぜひご加入ください。

複数の部会に加入されても構いません。(部会加入費は不要です)

**A : 太陽熱部会    B : 太陽光発電部会    C : 太陽光化学部会    D : ソーラー建築部会    E : 風力発電部会**

一般社団法人日本太陽エネルギー学会事務局

〒151-0053 東京都渋谷区代々木2-44-14    TEL 03-3376-6015    FAX 03-3376-6720    E-mail: info@jses-solar.jp